



Table Territoriale des pharmaciens du CIUSSS du Nord-de-l'île-de-Montréal

09 février 2026

POUR
UN MONDE
EN SAN+É

Centre intégré universitaire de santé et de services sociaux
du Nord-de-l'Île-de-Montréal

Québec 



Déroulement de la soirée



17 h 45: Arrivée (et inscription) des participants **qui désirent visiter CJJG**
Visite du Centre Jean-Jacques Gauthier
« |Centre de promotion de la santé, prévention et gestion des maladies chroniques »

18 h 00 : Inscription (des autres participants)

18 h 15 à 19 h 00 : Discussions par réseau local de services (RLS)

Boîte à lunch seront servies (3 salles => 1 salle par RLS)

Sujets variés incluant :

Collaboration avec le SAD, OC streptocoque, santé publique, PL31 et PL67, etc.

19 h 00 à 19h10 : Déplacement dans la grande salle pour la formation continue

19h10 - 20 h 10 : Formation continue (une attestation de participation vous sera remise)

Présentation : *** Insomnie et les impacts métaboliques ***

Conférencier : Dr. Alexandro Zarruk, interniste

Objectifs d'apprentissage :

- Reconnaître le besoin de l'évaluation de l'insomnie
- Discuter du lien entre l'insomnie et le risque cardio-métabolique
- Connaître les différentes options non pharmacologiques
- Mettre en perspective les bienfaits et les risques de chacune des options thérapeutiques pharmacologiques pour la prise en charge de l'insomnie chronique

La formation est offerte en collaboration avec Eisai Limitée Canada

20 h 10 à 20 h 45

Communications / discussions CIUSSS NIM

- Communication GAP et autres points pertinent de la 1^{ère} Ligne : Geneviève Bérard
- Échanges avec la santé publique : Joelle Marseille et Julie Bates
- Messages du CTSP : Véronique Magnan et Sandy Araujo
- Groupes d'échange de pharmaciens GMF sur notre territoire : Christelle Bitar
- Varia (arrivée du DSN, Programme Luçi, Plan TNCM, etc.) : George Phang et Anne Maheu

20 h 45 : Clôture de la réunion de la Table territoriale de pharmaciens



20 h 10 à 20 h 45

Communications / discussions CIUSSS NIM

- Communication GAP et autres points pertinent de la 1^{ère} Ligne : Geneviève Bérard
- Échanges avec la santé publique : Joelle Marseille et Julie Bates
- Messages du CTSP : Véronique Magnan et Sandy Araujo
- Groupes d'échange de pharmaciens GMF sur notre territoire : Christelle Bitar
- Varia (arrivée du DSN, Programme Luci, Plan TNCM, etc.) : George Phang et Anne Maheu

20 h 45 : Clôture de la réunion de la Table territoriale de pharmaciens



Comité exécutif Table Territoriale des Pharmaciens (TTP)

Composition

- Des pharmaciens du territoire élus au CRSP de Montréal. Ils sont membres d'office pour représenter leur RLS respectif. On s'assurera d'avoir un délégué pharmacien pour chaque RLS en ajoutant un délégué pour les RLS qui n'ont pas de représentant au CRSP. On visera une bonne représentativité des rôles de pharmacien du milieu communautaire.
- D'un pharmacien représentant les pharmaciens GMF du territoire
- D'un pharmacien délégué du CIUSSS NIM
- Du chef ou du chef adjoint du Département de pharmacie du CIUSSS NIM
- De deux gestionnaires de la 1ère ligne du CIUSSS

Magali Cyr => RLS NISL (Nord-de-l'île-Saint-Laurent)
Sandy Araujo => RLS AMN sur CRSP
Véronique Magnan => RLS PPV sur CRSP



Christelle Bitar

Anne Maheu

George Phang

Geneviève Bérard

Support administratif: Lara Geloso

Courriel de la TTP: Tabledespharmaciens.cnmtl@ssss.gouv.qc.ca

Zone professionnelle pharmaciens – CIUSSS NIM → VISITEZ RÉGULIÈREMENT

*** Nouvelles et diverses informations pertinentes

<https://www.ciuSSSnordmtl.ca/zone-des-professionnels/pharmaciens-communautaires/>



TTP - Objectifs 2026

- Pour les pharmaciens du territoire du CIUSSS NIM
 - Faire connaître la Table Territoriale
 - Bâtir une liste plus complète des pharmaciens du territoire (communautaires et GMF) et optimiser la communication
 - Publiciser les ressources du territoire
- ★ • Optimiser les échanges et communications entre les pharmacies et les GMF
 - **Informé les GMF des nouvelles activités du PL67**
- ★ • Faciliter les TRANSFERTS de suivis pour pts GAP (et pts inscrits GMF) vers les pharmaciens communautaires
- ★ • Favoriser la collaboration intraprofessionnelle :
 - Pharmaciens GMF < -- > Pharmaciens communautaires < -- > Pharmaciens établissements

Communications Guichet accès 1^{ère} ligne (GAP) et autres nouvelles de la 1^{ère} ligne

Centre intégré universitaire de santé et de services sociaux
du Nord-de-l'Île-de-Montréal



Liens utiles

- Clicsante.ca
- Accueil psychosocial : 514-940-3300
- Centre expertise en maladies chroniques
[CIUSSS du Nord-de-l'île-de-Montréal | Centre Jean-Jacques-Gauthier | Expertise en promotion de la santé, prévention et gestion des maladies chroniques \(ciusssnordmtl.ca\)](#)
- Portail santé, Super cliniques
- Ciusssnordmtl.ca - Zone des professionnels
- [gamf.gouv.qc.ca](#)
- Communautaires : 211



Liens utiles

- Clic santé

The screenshot displays the 'Clic Santé' website interface. At the top left is the 'CLIC SANTE' logo. To its right is a grey notification bar with the text 'Sondage d'opinion et de perception des Québécois. [En savoir plus...](#)'. On the far right, the text 'Tous les services' is visible. The main content area is a light blue box containing a white search form titled 'Trouvez votre rendez-vous'. The form includes a search input field with the placeholder 'Recherchez un service...', a postal code input field with a location pin icon and the text 'Entrez votre code postal', a location selection icon, and two radio button options: 'Sans frais' and 'Avec et sans frais'. A prominent orange 'Rechercher' button is positioned below the input fields.



Accueil psychosocial | Pour tous (0-100 ans)

Vous ou un proche vivez un moment difficile ?

Problèmes personnels, de couple, dans la famille ou au travail.

Voici comment obtenir de l'aide et des conseils :



Téléphonez
au 514 940-3300



Lundi au vendredi : 8 h à 20 h

Samedi, dimanche et jours fériés : 8 h à 16 h

En dehors de ces heures, appelez Info-Social au 811, option 2.

Obtenez le service en personne

Lundi au vendredi : 8 h à 18 h

CLSC de Montréal-Nord

11441, boulevard Lacordaire, Montréal (Québec) H1G 4J9

CLSC de Villeray

1425, rue Jarry Est, Montréal (Québec) H2E 1A9

CLSC de Saint-Laurent

1055, avenue Sainte-Croix, Saint-Laurent (Québec) H4L 3Z2

Québec

Centre intégré
universitaire de santé
et de services sociaux
du Nord-de-
l'Île-de-Montréal

Québec



Accueil psychosocial

D'autres ressources d'aide existent dans la communauté :

Vous pouvez parler de vos difficultés ou de vos inquiétudes avec eux.
Tout est confidentiel.

Centre de prévention du suicide de Montréal

Ouvert : 24 h sur 24 et 7 jours sur 7

- Téléphonez au 1 866 277-3553 / 988
- Textez au 535353 / 988
- Clavardez sur le site Web suicide.ca

Centre de crise

Service offert aux adultes | 18 ans et plus

Ouvert : 24 h sur 24 et 7 jours sur 7

- Vous habitez le quartier d'Ahuentsic, de Bordeaux-Cartierville, de Montréal-Nord ou de Saint-Laurent?
Association Iris 514 388-9233
- Vous habitez le quartier de La Petite-Patrie ou de Villeray?
Le Transit 514 282-7753

SOS violence conjugale

Ouvert : 24 h sur 24 et 7 jours sur 7

- 1 800 363-9010

Info-aide violence sexuelle

Ouvert : 7 jours sur 7

- Téléphonez au 1 888 933-9007 (24 h sur 24)
- Clavardez sur le site Web infoaideviolencesexuelle.ca (de 12 h à 24 h)

Vous êtes inquiet pour la sécurité ou le développement d'un enfant?

Téléphonez :

- Le Directeur de la protection de la jeunesse (clientèle francophone) 514 896-3100
- Les Centres de la jeunesse et de la famille Batshaw (clientèle anglophone) 514 935-6196

© CIUSSS du Nord-de-l'Île-de-Montréal, 2024

#Printsys 8900361 (2024-04)



POUR
UN MONDE
EN SANTÉ

Un service d'aide et de soutien psychologique existe

si vous avez des problèmes personnels, de couple, dans la famille ou au travail.

Accueil psychosocial

514 940-3300

ciusssnordmtl.ca/besoindaide



Numérisez ce code
pour connaître l'horaire

Centre intégré
universitaire de santé
et de services sociaux
du Nord-de-
l'Île-de-Montréal

Québec

<https://www.ciusssnordmtl.ca/soins-et-services/accueil-psychosocial#c17756>

Québec



Maladies chroniques

Centre Jean-Jacques-Gauthier | Expertise en promotion de la
santé, prévention et gestion des maladies chroniques

[🏠 Accueil](#) > [Soins et services](#) > [Maladies chroniques](#)

Le **Centre Jean-Jacques-Gauthier** est reconnu pour son approche unique et pour son expertise en **santé respiratoire**, en **santé cardiovasculaire** et en **saines habitudes de vie**. Les maladies chroniques ne sont pas une fatalité. Vous pouvez les prévenir ou apprendre à mieux vivre avec elles. Notre approche collaborative, interdisciplinaire et personnalisée vous aidera à retrouver plus de pouvoir sur votre santé!

[CIUSSS du Nord-de-l'Île-de-Montréal | Centre Jean-Jacques-Gauthier | Expertise en promotion de la santé, prévention et gestion des maladies chroniques](#)



GAMF (Guichet d'accès médecin de famille)

Guichet d'accès à un médecin de famille

① Prise en charge par une infirmière praticienne spécialisée

Depuis le 15 avril 2024, les infirmières praticiennes spécialisées en soins de première ligne qui travaillent dans les cliniques IPS peuvent prendre directement en charge les personnes qui n'ont pas de médecin de famille et qui sont inscrites au Guichet d'accès à un médecin de famille.

Pour trouver un médecin de famille, une infirmière praticienne spécialisée en soins de première ligne (IPSPL) ou un groupe de médecins qui accepte de nouveaux patients, vous pouvez vous **enregistrer sur la liste d'attente** du Guichet d'accès à un médecin de famille (GAMF).

Puis, pour garder votre priorité d'attente, pensez à [mettre à jour vos coordonnées](#) et à [signaler tout changement de votre état de santé](#).

[S'enregistrer sur la liste d'attente du Guichet d'accès à un médecin de famille](#)

Dans cette page :

[S'enregistrer sur la liste d'attente du Guichet d'accès à un médecin de famille](#)
[Critères d'admissibilité](#)

Québec Régie de l'assurance maladie

Nous joindre

Politiques

Saisissez les informations de la personne à inscrire, que ce soit vous ou la personne que vous représentez. Ces renseignements seront utilisés uniquement par le professionnel de la santé ou son personnel administratif.

- 1 Numéro d'assurance maladie
- 2 Numéro séquentiel de la carte d'assurance maladie
- 3 Date d'expiration de la carte d'assurance maladie

Année Choisir Mois Choisir

Code postal

KDXBY

À des fins de sécurité, saisissez les caractères ci-dessus.

Continuer

[Guichet d'accès à un médecin de famille | Gouvernement du Québec](#)



Services communautaires

2-1-1 Nous pouvons vous aider 24h/24 - 7j/7

INFOLETTRE ENGLISH f Instagram YouTube RECHERCHE

211 Grand Montréal Gatineau

ARTICLES RÉPERTOIRES DONNÉES À PROPOS JOINDRE LE 211

BESOIN D'AIDE? LE 211 EST LÀ POUR VOUS.

Découvrez les programmes et services sociaux de proximité.
Gratuit – 200+ langues - Confidentiel

OBTENIR DE L'AIDE  



Trouver des services communautaires et sociaux



RECHERCHE PAR NOM OU MOT-CLÉ

www.211qc.ca



Centre d'information CIUSSS NIM

- Pour toutes vos questions sur les soins, services ou autres ressources connexes, vous pouvez joindre le **Centre d'information** :

 Lundi au vendredi de 8 h à 18 h
Samedi, dimanche et fériés : Fermé
 514 336-NORD (6673)



Mécanisme de communication

Pharmacie vers le GAP

- Ligne prioritaire réservée aux professionnels de la santé
 - Téléphone: 514-338-8771

- Fax: 514-495-6802

- Courriel: GAP.CNMRTL@ssss.gouv.qc.ca

- Heures d'ouverture:
 - Lundi au vendredi 8h à 20h
 - FDS et fériés 8h à 16h



Centre intégré universitaire
de santé et de services sociaux
du Nord-de-l'Île-de-Montréal



CNM18042

| | | | |
|----------------------------------|--------------|-----------|--------------|
| Nom et prénom de l'utilisateur : | | | |
| N° d'assurance maladie | Expiration | Année | Mois |
| Nom et prénom du parent : | | | |
| Ind. rég. | N° téléphone | Ind. rég. | N° téléphone |
| Adresse : | | | |
| Code postal | | | |

FICHE DE COMMUNICATION

Guichet d'accès 1^{ère} ligne (GAP) et pharmacien communautaire

Site : _____

PROJET

| Fiche de communication GAP et pharmacie communautaire (Usagers non-inscrits auprès d'un médecin de famille, usagers avec RAMQ, usager du territoire (code postal ciblé)) | |
|--|--|
| PHARMACIE COMMUNAUTAIRE : _____ | |
| Téléphone : _____ | Télécopieur : _____ |
| Pharmacien : _____ | Licence : _____ |
| Référence de la pharmacie vers le gap | |
| <input type="checkbox"/> L'utilisateur a donné son consentement pour le partage d'information avec le GAP <input type="checkbox"/> L'utilisateur n'a pas réussi à obtenir un rendez-vous médical de lui-même | |
| Raison de consultation | |
| Prescriptions échues <input type="checkbox"/> Période maximale admissible de prolongation atteinte <input type="checkbox"/> Date et endroit de la dernière visite médicale (si connu) : _____ | Consultation médicale ponctuelle <input type="checkbox"/> Condition mineure non-éligible à la loi 31 (svp spécifier): _____ <input type="checkbox"/> Autres : _____ |
| Réévaluation médicale requise | |
| <input type="checkbox"/> Traitement n'est plus jugé optimal (ex. : ajout de molécule requis) <input type="checkbox"/> Signaux d'alarme (signes, symptômes ou labos anormaux) : _____ <input type="checkbox"/> Autres : _____ | |
| Autres informations pertinentes à partager : | |
| <input type="checkbox"/> Ajustement de la médication déjà réalisée par le pharmacien et pourra être poursuivie après l'évaluation médicale _____ _____ | |
| <input type="checkbox"/> Usager a été référé au programme de maladie chronique? <input type="checkbox"/> Oui <input type="checkbox"/> Non | |
| PRIORITÉ POUR RENDEZ-VOUS | |
| <input type="checkbox"/> A1 ≤ 36 heures <input type="checkbox"/> A2 ≤ 72 heures <input type="checkbox"/> B ≤ 10 jours <input type="checkbox"/> C ≤ 28 jours <input type="checkbox"/> D ≤ 3 mois | |
| Commentaires : _____ _____ _____ | |
| Nom et prénom du pharmacien | Permis |
| _____ | _____ |
| Signature du pharmacien | |
| _____ | _____ |
| AAAA/MM/JJ | HH :MM |

Ne rien inscrire dans la marge

Ne rien inscrire dans la marge

Ne rien inscrire dans la marge

Ne rien inscrire dans la marge



Mécanisme de communication

Population vers le GAP

- En ligne, formulaire électronique 24/7

gap.soinsvirtuels.gouv.qc.ca

- 811 option 3

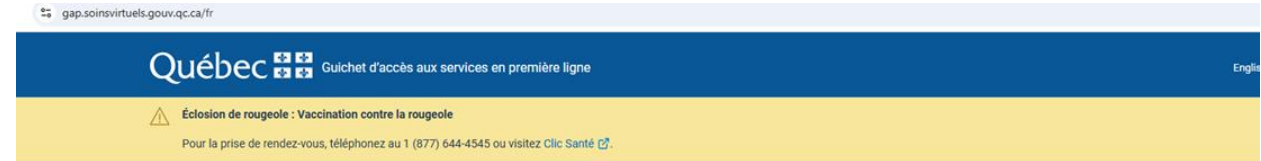

Bienvenue au Guichet d'accès à la première ligne (GAP) numérique

Le GAP numérique dirige l'ensemble des Québécois et Québécoises vers le service de santé qui répondra le mieux à leur besoin.

Orientation vers les services de santé

Utilisez l'outil d'évaluation sur vos besoins de santé.

[Remplir le questionnaire](#)

Vous avez une prescription pour un prélèvement ou vous souhaitez vous faire vacciner ou immuniser ?

Prenez un rendez-vous en ligne.

[Prendre un rendez-vous](#)

[Savez-vous que plusieurs problèmes de santé peuvent être soignés à la maison ?](#)





Nouveautés

- CLSC-GMF Montréal-Nord-Est
 - GMF--» GMF-U avril 2026
 - Accueil résidents
 - Site satellite Maison Bleue
 - Optométrie, collaboration avec UdeM
 - Dentisterie à venir
 - PSL Montréal-Nord

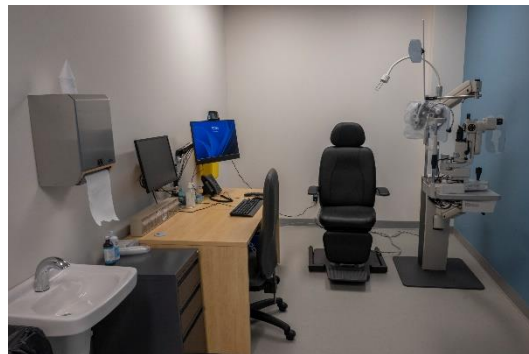
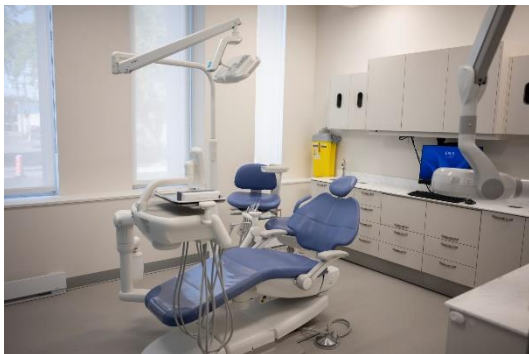



Optométrie

Examens oculo-visuels généraux



- 0 - 17 ans et RAMQ valide
- 65 ans et + et RAMQ valide
- 18 - 64 ans RAMQ valide et prestataire d'aide sociale depuis plus de 12 mois
- Couverture PFSI valide

Examen d'urgence (œil rouge, corps étranger oculaire, etc.)



- Tout patient avec RAMQ valide
- PFSI valide

Remboursement de lunettes



- Certains patients peuvent avoir une couverture pour une partie des frais de lunettes
- Les catégories suivantes ont la majorité des frais remboursés (des frais de 20\$ sont payables quand même par tous les patients)
 - 0 - 17 ans et RAMQ valide (*paiement par patient et remboursement postal de 300\$ aux 2 ans*)
 - 18 - 64 ans et prestataire d'aide social depuis 12 mois
 - Couverture PFSI valide
- Les autres patients (qui peuvent avoir une couverture pour l'examen mais pas pour les lunettes) devront payer leurs lunettes, mais notre liste de prix est très économique (environ 100 - 200\$ pour monture et verres de base, possibilité de plus selon prescription et options)

Adresse

Clinique d'optométrie de Montréal-Nord-Est
12345 boulevard Albert-Hudon, 1er étage

RDV

En personne : 2e étage du 12345 boulevard Albert-Hudon
Téléphone : 514-322-9518

Table territoriale des pharmacies

Direction des programmes jeunesse et activités de santé publique

9 février 2026

Centre intégré universitaire de santé et de services sociaux
du Nord-de-l'Île-de-Montréal



Plan de la présentation:

1. État d'avancement des PSL au NIM
2. Offre de services
3. Évolution des PSL vers des centres de prévention
4. Vaccination contre les infections respiratoires



État d'avancement des PSL au NIM

1

- 2 PSL
 - Dans les locaux du CLSC Montréal-Nord-Est
 - Dans les locaux des Galeries Saint-Laurent

2

- Sites satellites
 - Patro-Villeray
 - Aire ouverte Montréal-Nord | Lacordaire
 - Aire ouverte Ahuntsic | Sauriol

3

- Équipe mobile

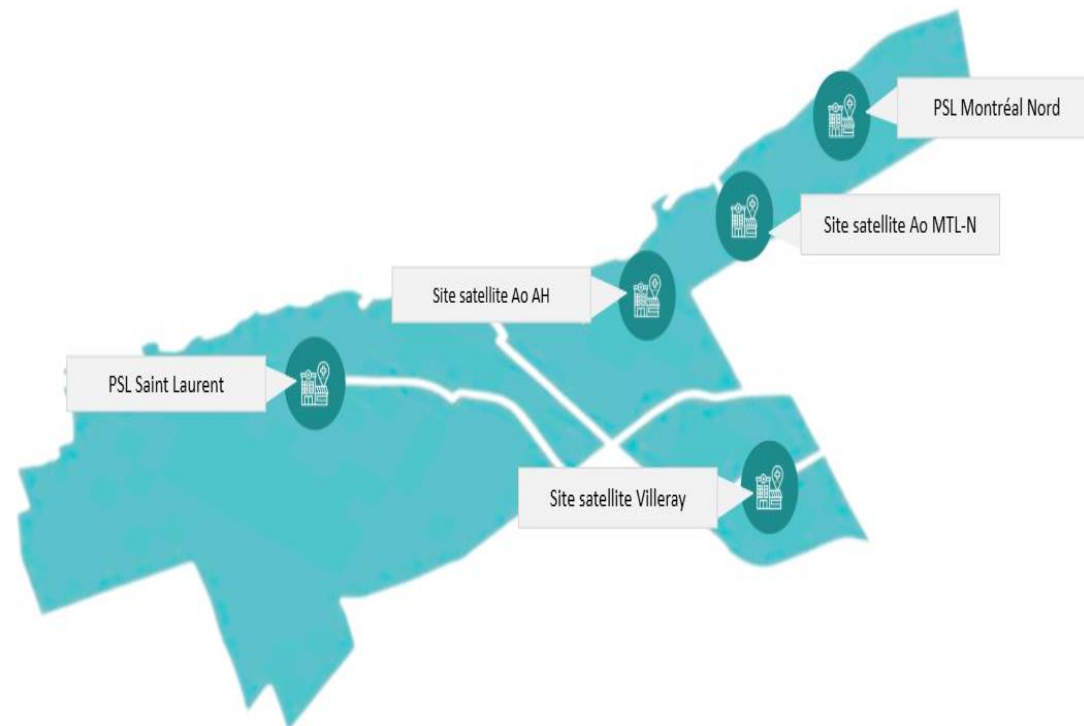



Offre de services

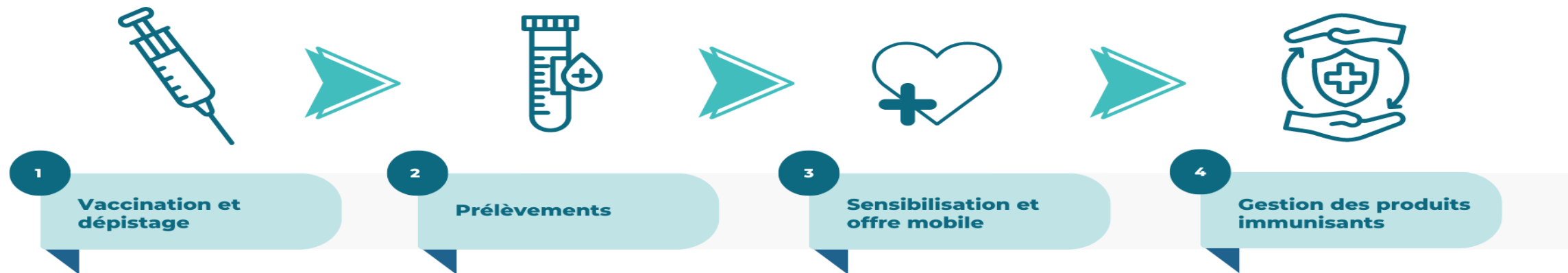

Offre de service

- Porteur des différentes campagnes
Offre vaccinale 0-100 ans
- Dépistage respiratoire
- Dépistage du cancer colorectal
- Dépistage ITSS
- Dépistage des maladies chroniques
- À venir: Dépistage du cancer du col de l'utérus, lavage d'oreille...

Croissance du Service

- Sang, selles, urines
- Offre de 200 rdv / jour/ PSL
- 2 ans et +

Équipe mobile

- Clinique de vaccination mobile: CHSLD, RI/RPA, HLM, OBNL, CPE, écoles, cégeps et organismes communautaires
- Déploiement de cliniques éphémères
- Développement de liens avec partenaires communautaires

Gestion harmonisée

- Assurer une saine gestion des produits immunisants
- Audit GPI
- Standardisation de l'entrée de données dans le module SI-PMI
- Audits SI-PMI



Vaccination contre les infections respiratoires

Campagne automnale

| Couverture vaccinale CIUSSS NIM (03/02/2026) | | | | |
|--|-------|-------|-------|-------|
| Antigène | | NIM | Mtl | |
| Influenza Cible 80% | CHSLD | | 78.2% | 71.6% |
| | RPA | NISL | 61.5% | 65.4% |
| | | AMN | 66.1% | |
| | | PPV | 60.4% | |
| | 75+ | NISL | 54.2% | 56.2% |
| | | AMN | 57.2% | |
| | | PPV | 51.5% | |
| Covid Cible 80% | CHSLD | | 67.3% | 66.4% |
| | RPA | NISL | 54.5% | 61.9% |
| | | AMN | 63.9% | |
| | | PPV | 56.8% | |
| | 75+ | NISL | 37.1% | 45.8% |
| | | AMN | 47.2% | |
| | | PPV | 43.1% | |
| VRS | 75+ | 50.7% | 48.2% | |

Campagne printanière

- Objectif: Renforcer la protection de la population vulnérable
- PIQ: MAJ en avril 2026
- Début de la campagne: Avril 2026
- Clientèles ciblées restreintes:
 - Personnes résidant en CHSLD, en RPA ou autres milieux collectifs
 - Personnes âgées de 75 ans et +
 - Personnes âgées de 6 mois ou plus immunodéprimées ou dialysées



Élargissement | Vaccination contre le zona et la Mpox

Zona | À compter du 1^{er} février

- Ajout des personnes âgées de 71 à 74 ans non vaccinées
- Une annonce publique sera réalisée dans les prochains jours

Mpox | À compter du 1^{er} février

- Ajout des travailleurs de la santé intervenant dans des pays d'Afrique où la transmission est active
- Ajout des voyageurs se rendant dans des pays d'Afrique où la transmission est active
 - Personnes prévoyant avoir des contacts sexuels avec des partenaires locaux
 - Personnes ayant des activités impliquant des contacts étroits et prolongés avec les communautés locales
- La vaccination requiert une référence d'un professionnel en santé-voyage



Messages du CTSP de Montréal

(Comité Territorial sur les services pharmaceutiques)

Sandy Araujo
Véronique Magnan



Qu'est ce que le CTSP?

Mandat du CTSP de Montréal

Dans la perspective de soutenir l'organisation des services pharmaceutiques dans chaque région du Québec, les CTSP ont été créés par les anciennes Agences de Santé et de Services sociaux. Les CTSP ont pour mandat de :

- Faire des recommandations sur l'organisation des services pharmaceutiques ainsi que sur la planification de la main-d'œuvre ;
- Donner des avis sur l'accessibilité et la qualité des services pharmaceutiques ainsi que sur les projets relatifs à l'utilisation des médicaments ;
- Donner des avis sur les approches novatrices en soins et en services pharmaceutiques.

Le CTSP de Montréal a été mis en place en 2006 et depuis sa création, ce comité collabore étroitement avec les [Tables locales et territoriales de Pharmaciens](#) pour implanter des projets d'envergure sur le territoire de Montréal et assurer sa continuité à long terme.



Documentation par sujet > Comité territorial sur les services pharmaceutiques (CTSP)

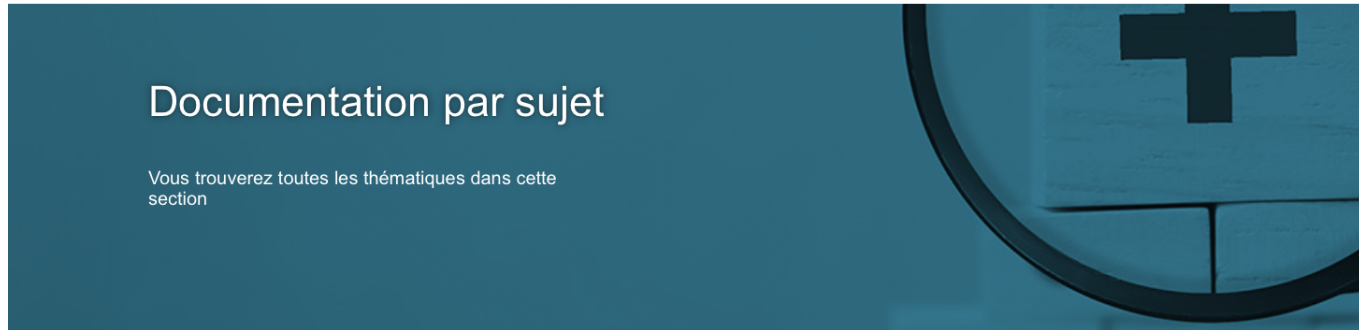

CTSP - Comité territorial sur les services pharmaceutiques

Bienvenue dans la zone Web des pharmaciens de Montréal!

Nous espérons répondre aux besoins d'informations et de communication entre les pharmaciens de Montréal. Divers renseignements et outils utiles dans la pratique pharmaceutique, tant en milieu communautaire qu'en établissement de santé.

Nous souhaitons également y favoriser le partage de connaissances.

La présente zone Web est sous la responsabilité du comité territorial sur les services pharmaceutiques (CTSP) de Montréal.

Inscription à la liste d'envoi du CTSP de Montréal

Nous vous invitons à vous inscrire au CTSP de Montréal pour recevoir nos communications, nous partager vos suggestions, commentaires ou questions. Pour vous inscrire, vous devez nous communiquer **vos nom et prénom, numéro de pratique, courriel professionnel de correspondance, milieu de pratique (pharmacien salarié, propriétaire ou d'établissement) code postal, RLS / Établissement** au 06_ctsp@ssss.gouv.qc.ca.

| | | |
|-------------------|--------------------|-------------------------------|
| Qui nous sommes > | Nos sous-comités > | Assemblée générale annuelle > |
| ATIVAD | Pour vos patients | Pour votre pratique |

<https://ccsmtlpro.ca/documentation-par-sujet/ctsp-comite-territorial-sur-les-services-pharmaceutiques>



Pharmaciens GMF

Christelle Bitar



Groupe d'échanges de pharmaciens GMF

- Nouveautés:
 - Les pharmaciens GMF ont maintenant une adresse « réseau de la santé » (ssss.gouv.qc.ca) depuis le 31 août 2024
 - Comité des représentants régionaux en opération depuis printemps 2024
 - Regroupement de pharmaciens GMF par CIUSSS est encouragés
- Priorités provinciales:
 - Mettre en place une entente de pratique avancée en partenariat dans chacun des GMF
 - Rehausser le temps de présence des pharmaciens GMF (diverses possibilités)
 - Enveloppe « autres professionnelles »
 - Enveloppe budget GAP, budget de fonctionnement
 - Enveloppe des infirmières ou TS (si absence prolongée)
 - Le pharmacien GMF => un des rôles est de faciliter la communication entre le GMF et les pharmaciens communautaires



Varia

Anne Maheu et George Phang



Ajout des pharmaciens communautaires sur OC Strep du CIUSSS NIM

- Délai PL67
- Demande des membres du comité exécutif à l'automne 2025
- Ajout des pharmaciens communautaires le 21/12 et infolettre le 22/12
 - Fax aux pharmacies du territoire le 29/12
- Pour enfants entre 3 et 18 ans, l'OC mentionne de faire une culture de gorge si le test rapide est négatif
 - Si culture de gorge non réalisés en pharm comm et selon jugement prof du pharm → ref vers PSL (avec une ordonnance individuelle du pharm) ou ref vers médecin/IPS
- Si préférence de ne pas faire de tests de streptocoque à votre pharmacie
 - diriger patient vers le PSL et pour un test gratuit sur place et une prescription si le test est positif.



Déploiement DSN au CIUSSS NIM

- Le 9 mai 2026
- Pour les pharmaciens communautaires
 - Impact au niveau des BCM



Plan Alzheimer (“TNCM”)

- Vous pouvez référer les patients “orphelins” que vous soupçonnés de TNC pour une **évaluation cognitive** (utiliser le formulaire de référence)
- Phase 4 → Prévention
 - Encourager les saines habitudes de vie
 - Prescri Santé-cog
[https://cdn.ciusssnordmtl.ca/Fichiers/03Zone Professionnels/Pharmaciens/Prescri Sante Cog.pdf](https://cdn.ciusssnordmtl.ca/Fichiers/03Zone_Professionnels/Pharmaciens/Prescri_Sante_Cog.pdf)
 - Luci lab (nutrition, exercices, stimulation cognitive)
 - Coach ou bibliothèque
 - Gratuit
<https://luciapp.ca>



Inscription à la Table Territoriale des Pharmaciens du CIUSSS NIM

- Pour recevoir les communications du CIUSSS pertinentes pour les pharmaciens et les invitations pour participation aux rencontres, veuillez vous inscrire à la TTP du CIUSSS NIM:

https://forms.office.com/pages/responsepage.aspx?id=KP7hBotfdUC_bK4kvhp5kjRWcCxr3qFHskQYc79TIV9UMEO2OUhJUVFWV1EwOUtSQ0IyWVpVTVVITy4u

- Courriel de la TTP (suggestions, questions, etc.):

Tabledespharmaciens.cnmtl@ssss.gouv.qc.ca

Zone professionnelle pharmaciens – CIUSSS NIM → VISITEZ RÉGULIÈREMENT

*** Nouvelles et diverses informations pertinentes *** (Mettre en favori)

<https://www.ciuSSSnordmtl.ca/zone-des-professionnels/pharmaciens-communautaires/>



Acte « prise en charge » déprescription

- Rencontre initiale + 2 entrevues de suivi par période de 6 mois.
- Ajustements payables en plus de la rencontre initiale et des entrevues de suivi (à la baisse comme à la hausse).
- Ajustement de type « cesser » payable à la fin du processus.